



Departamento de Ciencias Básicas

ESTADISTICAS DE RENDIMIENTO ACADÉMICO PARA ASIGNATURAS DE CIENCIAS BÁSICAS
SEDE CENTRAL

| ASIGNATURA | 2005 - I | | | | 2005 - II | | | | 2006 - I | | | | | | |
|--------------------------|-----------|------------|----|-----------|-----------|-----------|------------|----|-----------|----|-----------|------------|----|-----------|-----|
| | AL INICIO | CANCELARON | | APROBARON | | AL INICIO | CANCELARON | | APROBARON | | AL INICIO | CANCELARON | | APROBARON | |
| | | Nº | % | Nº | % | | Nº | % | Nº | % | | Nº | % | Nº | % |
| Algebra Lineal | 344 | 48 | 14 | 185 | 63 | 304 | 51 | 17 | 186 | 74 | 411 | 23 | 6 | 247 | 64 |
| Matemáticas Básicas | 204 | 0 | 0 | 120 | 59 | 312 | 42 | 13 | 211 | 78 | 345 | 2 | 1 | 243 | 71 |
| Cálculo Diferencial | 489 | 63 | 13 | 207 | 49 | 446 | 113 | 25 | 232 | 70 | 588 | 50 | 9 | 268 | 50 |
| Cálculo Integral | 325 | 75 | 23 | 150 | 60 | 349 | 93 | 27 | 209 | 82 | 371 | 41 | 11 | 222 | 67 |
| Cálculo Vectorial | 297 | 58 | 20 | 149 | 62 | 259 | 63 | 24 | 164 | 84 | 283 | 39 | 14 | 154 | 63 |
| Matemáticas Discretas | 0 | 0 | 0 | 0 | 0 | 45 | 10 | 22 | 34 | 97 | 88 | 6 | 7 | 64 | 78 |
| Ecuaciones Diferenciales | 291 | 69 | 24 | 133 | 60 | 282 | 100 | 35 | 137 | 75 | 304 | 37 | 12 | 158 | 59 |
| Matemáticas Especiales | 114 | 11 | 10 | 78 | 76 | 81 | 11 | 14 | 61 | 87 | 93 | 10 | 11 | 59 | 71 |
| Estadística I | 387 | 0 | 0 | 304 | 79 | 430 | 26 | 6 | 359 | 89 | 446 | 8 | 2 | 356 | 81 |
| Estadísticas II | 238 | 3 | 1 | 191 | 81 | 303 | 48 | 16 | 235 | 92 | 348 | 10 | 3 | 304 | 90 |
| Estadísticas III | 126 | 0 | 0 | 111 | 88 | 87 | 0 | 0 | 86 | 99 | 102 | 0 | 0 | 101 | 99 |
| Estadísticas IV | 123 | 0 | 0 | 80 | 65 | 118 | 0 | 0 | 116 | 98 | 83 | 1 | 1 | 82 | 100 |
| Probabilidad | 0 | 0 | 0 | 0 | 0 | 63 | 13 | 21 | 42 | 84 | 89 | 2 | 2 | 85 | 98 |
| Física I y Laboratorio | 351 | 60 | 17 | 182 | 63 | 337 | 60 | 18 | 175 | 63 | 392 | 29 | 7 | 234 | 64 |
| Física II y Laboratorio | 267 | 35 | 13 | 165 | 71 | 383 | 175 | 46 | 179 | 86 | 231 | 22 | 10 | 143 | 68 |
| Física III y Laboratorio | 289 | 30 | 10 | 169 | 65 | 260 | 50 | 19 | 177 | 84 | 255 | 24 | 9 | 162 | 70 |
| Física IV y Laboratorio | 28 | 7 | 25 | 18 | 86 | 28 | 1 | 4 | 26 | 96 | 31 | 0 | 0 | 28 | 90 |
| DATOS GLOBALES | 3873 | 459 | 12 | 2242 | 66 | 4087 | 856 | 21 | 2629 | 81 | 4460 | 304 | 7 | 2910 | 70 |



Tabla N° 1. Porcentajes de rendimiento y cancelación por periodo académico para los cursos de Álgebra Lineal.



Tabla N° 3. Porcentajes de rendimiento y cancelación por periodo académico para los cursos de Matemáticas Básicas.

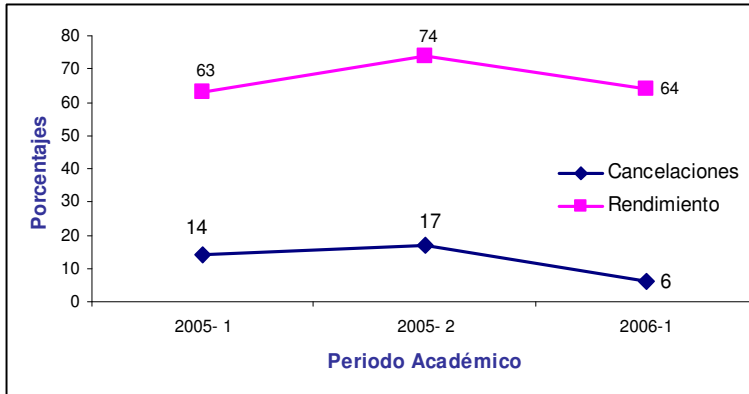

Tabla N° 2. Porcentajes de rendimiento y cancelación por periodo académico para los cursos de Cálculo Diferencial.

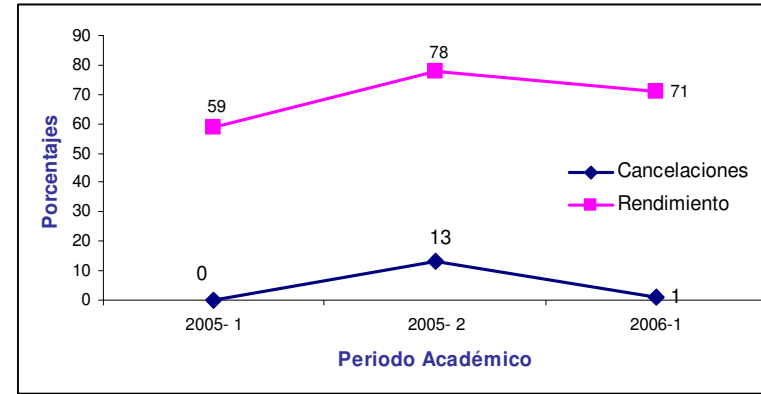

Tabla N° 4. Porcentajes de rendimiento y cancelación por periodo académico para los cursos de Cálculo Integral.

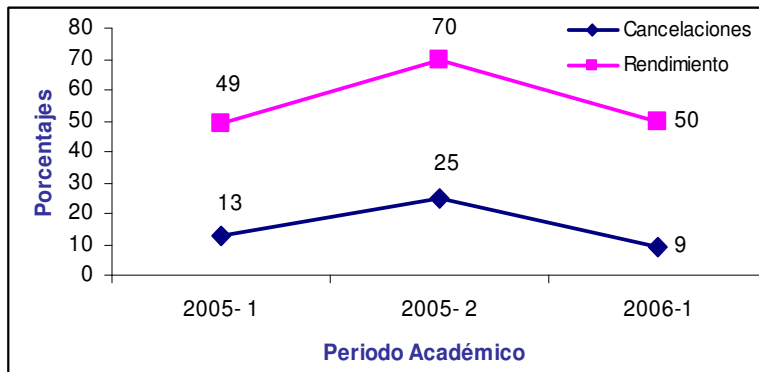

Tabla N° 5. Porcentajes de rendimiento y cancelación por periodo académico para los cursos de Cálculo Vectorial.

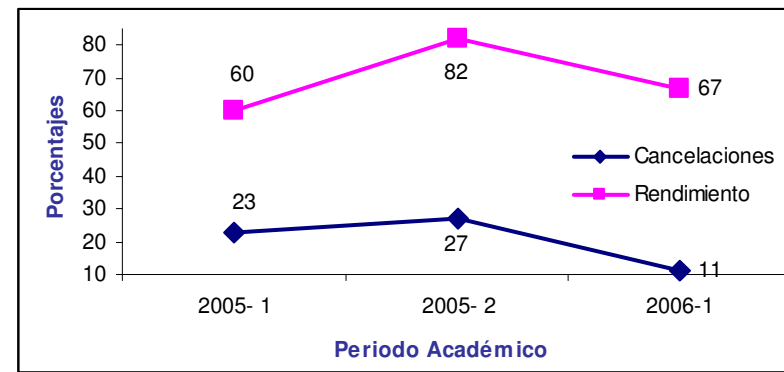

Tabla N° 7. Porcentajes de rendimiento y cancelación por periodo académico para los cursos de Ecuaciones Diferenciales.

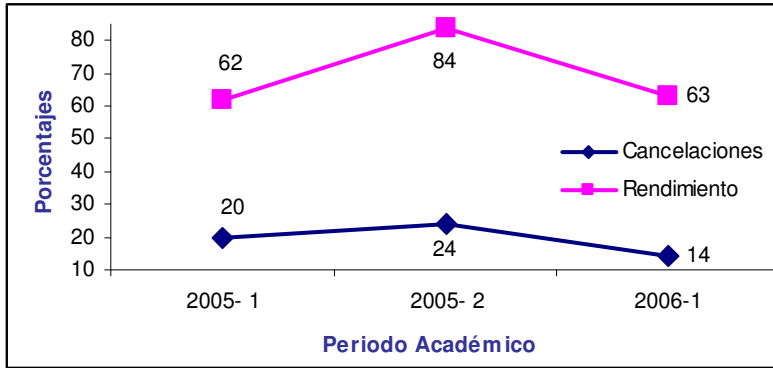

Tabla N° 6. Porcentajes de rendimiento y cancelación por periodo académico para los cursos de Matemáticas Discretas.

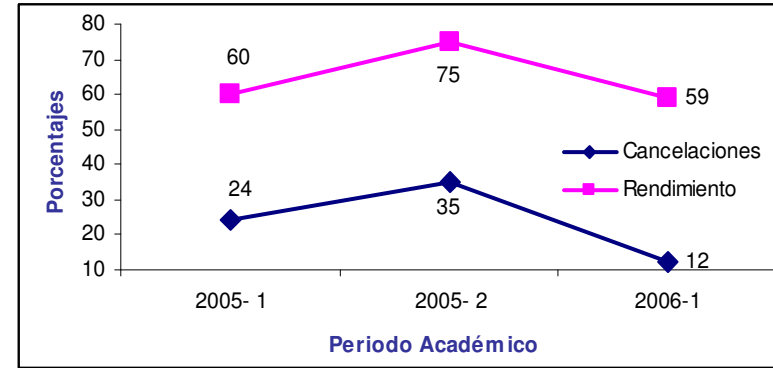

Tabla N° 8. Porcentajes de rendimiento y cancelación por periodo académico para los cursos de Matemáticas Especiales.

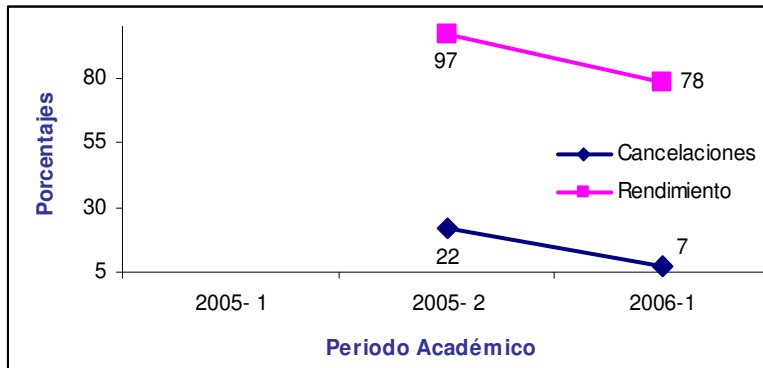

Tabla N° 9. Porcentajes de rendimiento y cancelación por periodo académico para los cursos de Estadística I.

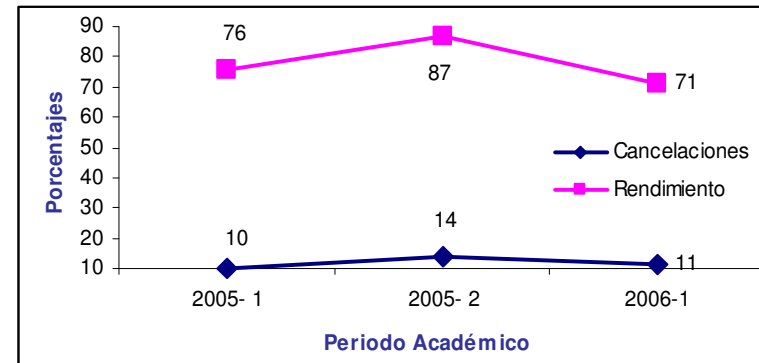

Tabla N° 11. Porcentajes de rendimiento y cancelación por periodo académico para los cursos de Estadística III.

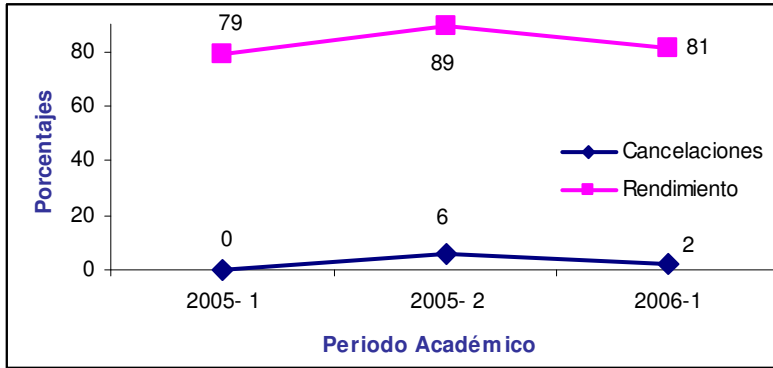

Tabla N° 10. Porcentajes de rendimiento y cancelación por periodo académico para los cursos de Estadística II.

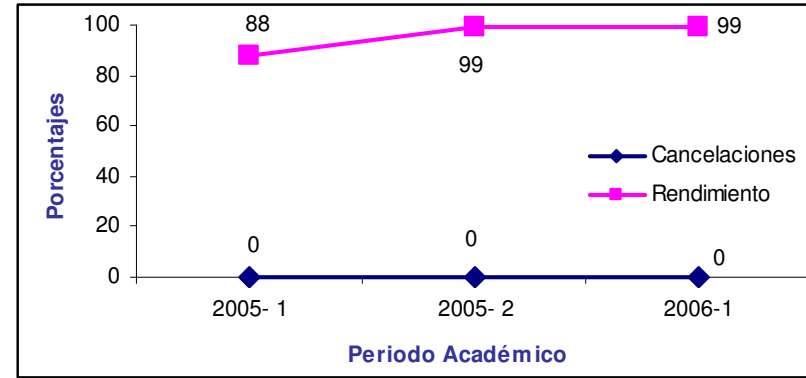

Tabla N° 12. Porcentajes de rendimiento y cancelación por periodo académico para los cursos de Estadística IV.

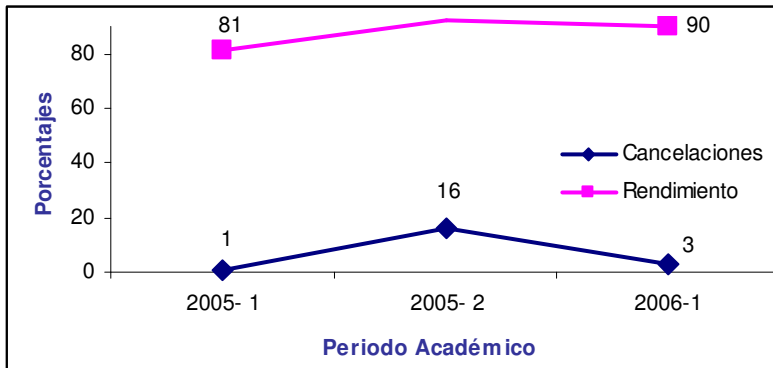

Tabla N° 13. Porcentajes de rendimiento y cancelación por periodo académico para los cursos de Física I y Laboratorio.

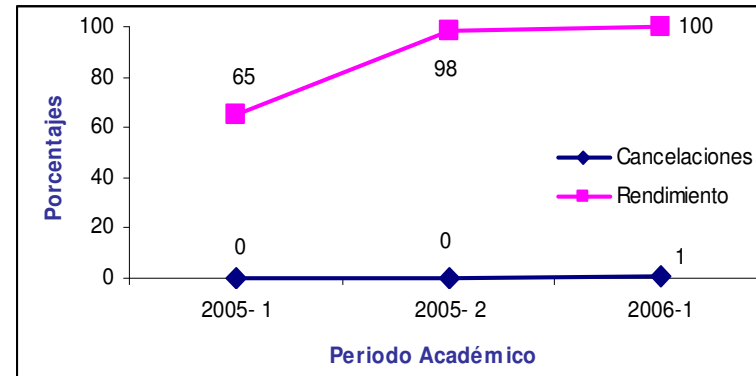

Tabla N° 15. Porcentajes de rendimiento y cancelación por periodo académico para los cursos de Física III y Laboratorio.

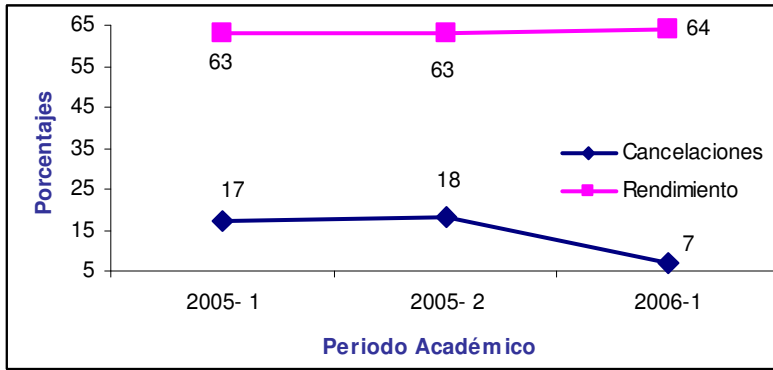

Tabla N° 14. Porcentajes de rendimiento y cancelación por periodo académico para los cursos de Física II y Laboratorio.

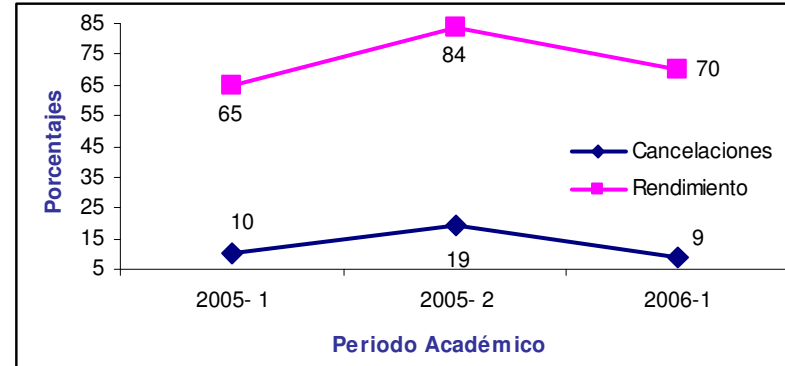
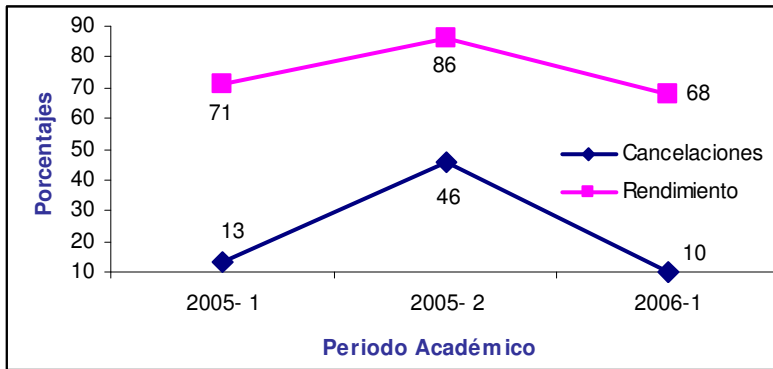
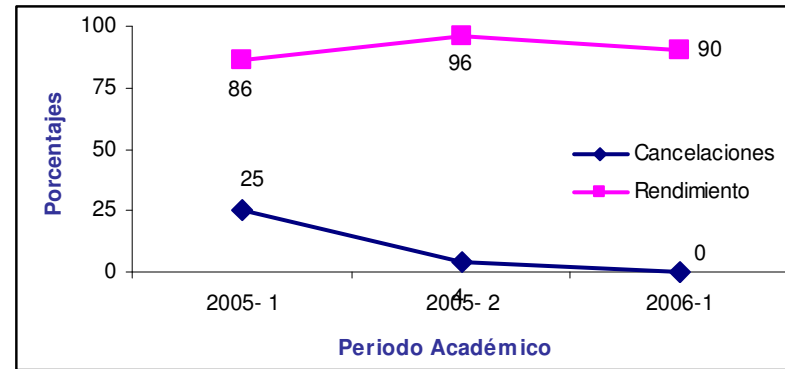

Tabla N° 16. Porcentajes de rendimiento y cancelación por periodo académico para los cursos de Física IV y Laboratorio.